



engenharia

TRANSFORMANDO OS
SONHOS DOS NOSSOS
CLIENTES EM REALIDADE

SEJA BEM-VINDO





MISSÃO

Concretizar projetos e sonhos dos clientes atuando com qualidade e preços competitivos.



VISÃO

Ser reconhecida como uma das melhores construtoras de obras rápidas e de alto padrão, utilizando soluções inteligentes e de baixo impacto ambiental.



VALORES

Transparência, eficiência, ética, profissionalismo e parceria.



ATUAMOS EM TODO
TERRITÓRIO NACIONAL

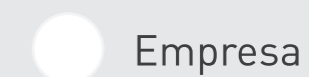

Empresa



Sócios



Equipe



Projetos

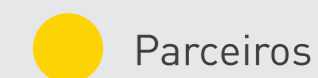

Parceiros



Clientes

Com mais de 20 anos de atuação no mercado no setor de engenharia, os sócios Paulo Hachich Neto e Fabio Guimarães Seabra atendem grandes marcas do setor varejista e corporativo como por exemplo Kalunga, Bauducco, Tok&Stok, Riachuelo, Nike, St. Marche, Casas Bahia, Dudalina, Rosa Chá, Le Lis Blanc, John John, 7 For All Mankind, SouQ, Lenny Niemeyer, Canal, Escola Nacional de Seguros, Tempest Security Intelligence, Banco Industrial, dentre outras marcas nacionais e internacionais.

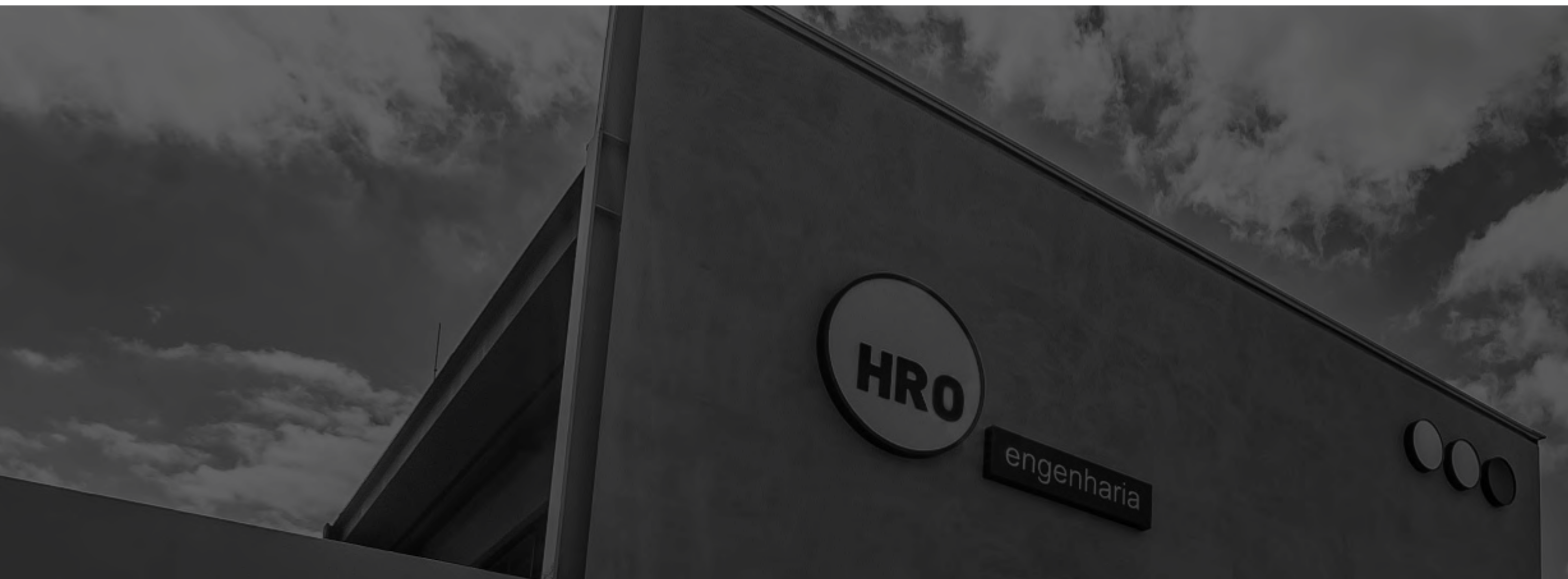

Destaque também para atuação no setor residencial executando projetos em parceria com arquitetos de grande projeção no território nacional. A HRO auxilia parceiros na expansão de seus pontos de venda tanto em lojas de rua, Shopping Centers, etc. A marca também atua com grandes franquias como Arezzo, Escola Canadense Maple Bear, Manai Gastronomia, Baked Potato, BlueFit e Piadina Romagnola.

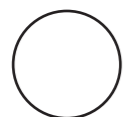

HOME

Com obras realizadas dentro e fora do país, a HRO reúne expertise e mão de obra capacitada para executar obras residenciais.



RETAIL

Por meio da experiência adquirida nesses 20 anos de mercado, a HRO é capacitada a entregar os projetos mais complexos e diferenciados, dentro dos prazos estipulados pelos clientes e com preços competitivos.



OFFICE

A experiência da HRO neste segmento inclui iniciativas com grandes corporações do Brasil, como o Banco Industrial Brasileiro, o Grupo Restoque, Escola Nacional de Seguros, Tempest Security, dentre outros.

+ PROJETOS
CUSTOMIZADOS

Nossa equipe está pronta para atender obras de diferentes escopos como, academias, escolas, restaurantes e centros comerciais.



EMPREENDIMENTOS
IMOBILIÁRIOS

Empresa do Grupo HRO que trabalha com os empreendimentos próprios do grupo. Trabalhamos com aquisição de imóveis, retrofit, construção, incorporação e venda.

Diretor

Engenheiro formado pela Poli/Usp com vasta expertise nacional e internacional na área financeira atuando ao longo da carreira no Citibank, JP Morgan destacando sua atuação também na área de Real State. Foi um dos pioneiros a fundar a empresa de financiamento imobiliário Financiar Casa, primeiro Fintech do ramo no Brasil. Além disso, Seabra reúne experiência em gerenciamento de obras do ramo residencial de alto padrão no Brasil e Portugal. Tem grande experiência em gestão de equipes e implementação de projetos multi-funcionais em diversas partes do globo. Sócio fundador da HRO engenharia.

Diretor

Formado em engenharia civil pela FAAP, foi sócio proprietário da Lar Construtora por 12 anos, onde atuou nos ramos residencial, varejista e corporativo. Nesta empreitada, desenvolveu projetos para grandes nomes do mercado, como Le Lis Blanc, Le Lis Noir, BoBô e John John (grupo Restoque), Museu H. Stern, Kalunga, Supermercado St. Marche, Tok&Stok, Casas Bahia, Cleusa Presentes, Ponto Frio, Procopio, Riachuelo, Fast Shop, Amsterdam Sauer, Reinaldo Lourenço, Trousseau, Rosa Chá, Carlos Miele, Due Cuochi, Corrientes 348, P.F. Chang's, café Bauducco, entre outros.



QUEM FAZ A NOSSA EMPRESA



Um time de especialistas está sempre pronto para atender as mais variadas demandas do mercado, quando o assunto é criar espaços com qualidade, eficiência, prazos e baixos custos.

APARTAMENTO LA SCENE

São Paulo - SP

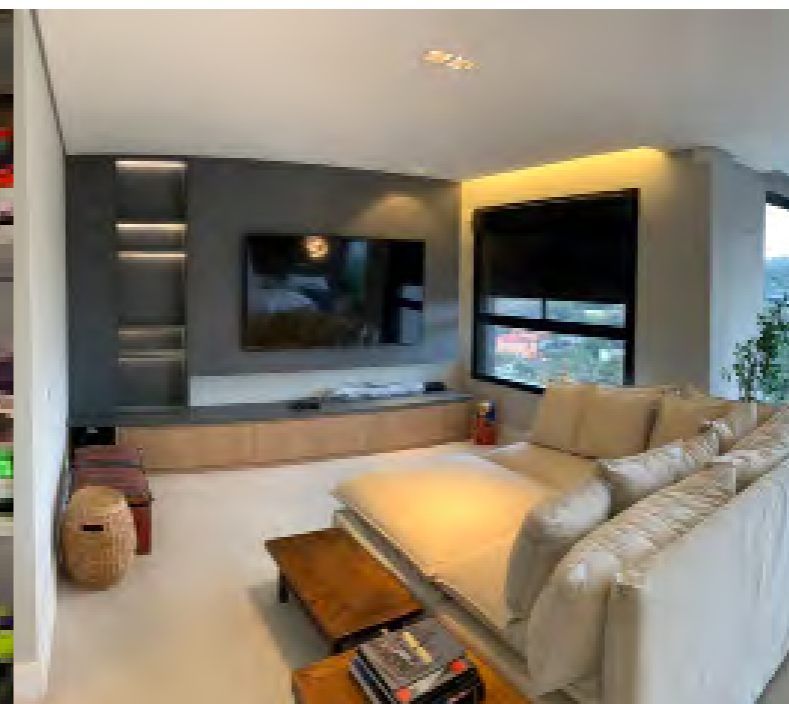

Um projeto em parceria com a Arquiteta Andrea Carla Dinelli no condomínio La Scene.

CASA CIDADE JARDIM

São Paulo - SP



Um projeto da Arquiteta Angelica Tavares em parceria com a HRO engenharia. Em um prazo de 100 dias a equipe da HRO Engenharia executou o todo o Retrofit do imóvel que incluía toda a nova parte elétrica, hidráulica, gesso, pintura, acabamentos, iluminação, paisagismo. Nossa

equipe adaptou todo o imóvel ao novo layout que incluía toda a parte externa, sauna, piscina, deck superior com jacuzzi, etc. Área Terreno 691m² | Área Construída 480m²

CASA JARDIM GUEDALA

São Paulo - SP



Imóvel localizado no bairro do Jardim Guedala, a obra dos 1300m² foi executada em 180 dias pela equipe da HRO engenharia. Nesse projeto nossa equipe realizou todo o Retrofit do imóvel, incluindo toda a nova parte elétrica, construção da piscina, sauna, ar condicionado, troca de piso, marcenaria, nova fachada, jardinagem, etc.

CASA IPORANGA

Guarujá - SP



Projeto da década de 1980 do arquiteto Cláudio Bernardes.

A equipe da HRO realizou a restauração completa da casa mantendo características originais da fachada, alterando toda a planta interna, incluindo novo deck integrado com paisagismo e piscina, adaptação do sistema fotovoltaico respeitando todas as normas ambientais.

Prazo: 12 meses | Área: 600m²

Projeto de Arquitetura: Marisa Solano

CASA GONÇALVES

Gonçalves - MG



Casa a 1500 metros de altitude na Serra da Mantiqueira. A HRO engenharia realizou desde a fundação, terraplanagem, abertura de estrada e acabamentos. O projeto foi realizado em parceria com o arquiteto Carlos Verna e recebeu o prêmio Ninho da Revista Casa e Jardim no ano de 2017.

APARTAMENTO SAINT HONORE

Avenida Paulista - SP

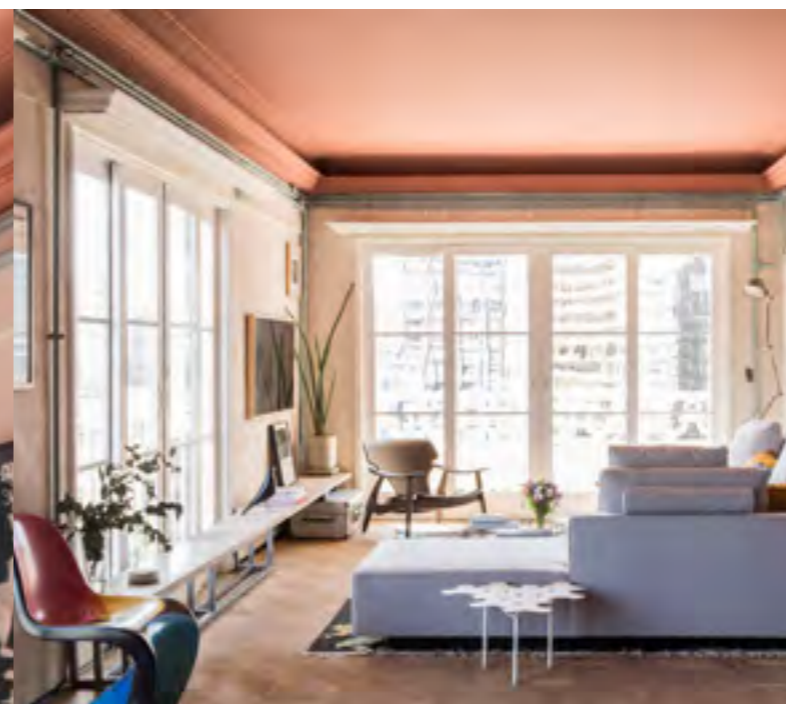

Edifício histórico, projeto do arquiteto Artacho Jurado.

Em parceria com o SuperLimão Studio, a HRO engenharia realizou em 100 dias toda a reforma do apartamento respeitando todo o seu valor histórico. Neste projeto fizemos a Impermeabilização,

restauração de tacos antigos, toda a nova parte elétrica, hidráulica, instalação de pisos e revestimento de paredes em granilite, marcenária, mobiliário, serralheria, além de mantermos o piso em reboco original.

PRINCIPE REAL

Lisboa - PT



Imóvel localizado em Lisboa, do período "Pombalino" (século XVIII).
A HRO realizou toda a reforma estrutural, parte elétrica, hidráulica, acabamentos, fachada externa e interna do edifício e também toda a parte da adequação de mobiliário.

Prazo: 4 meses | Área: 100m²
Projeto de Arquitetura: Livingbox

APARTAMENTO CAMPO DAS CEBOLAS

Lisboa - PT



Apartamento histórico a beira do Rio Tejo, próximo a Praça do Comércio em Portugal.
O imóvel foi escritório do poeta Fernando Pessoa, a HRO Engenharia participou de toda a reforma da área interna com nova disposição da planta, reconstrução total da fachada, áreas frias, toda a parte elétrica, hidráulica e infraestrutura.

Prazo: 2 meses | Área: 75m²
Projeto de Arquitetura: Madalena Duarte e Imperio 27

APARTAMENTO PATIO AFONSO ALBUQUERQUE

Lisboa - PT



A equipe da HRO engenharia realizou em 35 dias toda a adaptação do novo layout do apartamento. Nesse projeto executamos toda a nova parte hidráulica, elétrica, pintura, acabamentos, instalação de novas luminárias, louças troca de piso, etc.

CONDOMÍNIO VILLAS CIDADE JARDIM

São Paulo - SP



Condomínio de altíssimo padrão com apenas 8 casas e privacidade absoluta entre as unidades. União entre o bem-estar e conforto de uma casa com a segurança e facilidades de um condomínio.

[Veja mais no site >](#)

CASA SEVERO DUMONT

São Paulo - SP

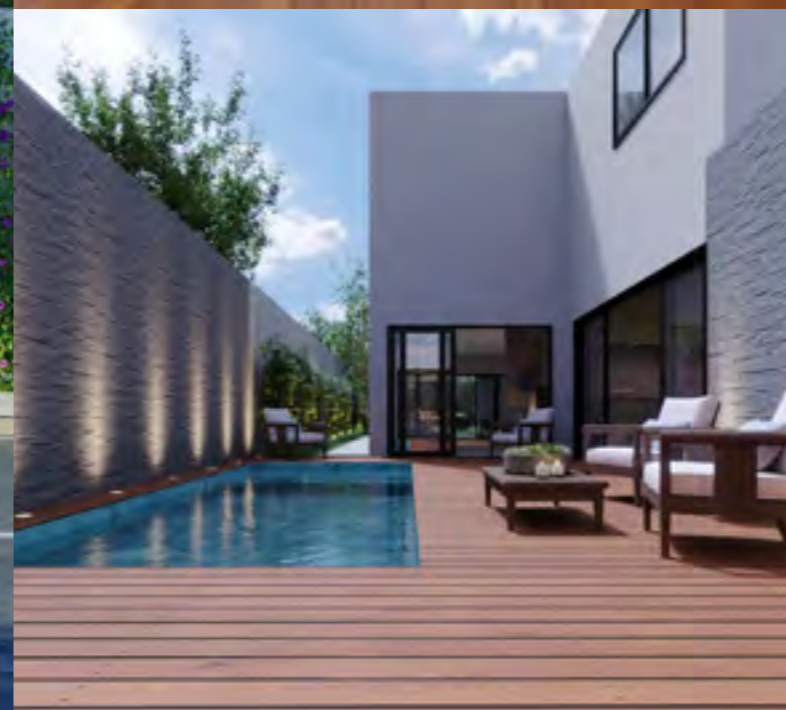

Casa nova com Retrofit total, um projeto da Arquiteta Angelica Tavares.
Localizada em rua fechada com guarita e muito próxima ao Jockey Club de São Paulo, essa unidade proporciona segurança e bem-estar aos moradores.

CASA ACÁCIAS

São Paulo - SP

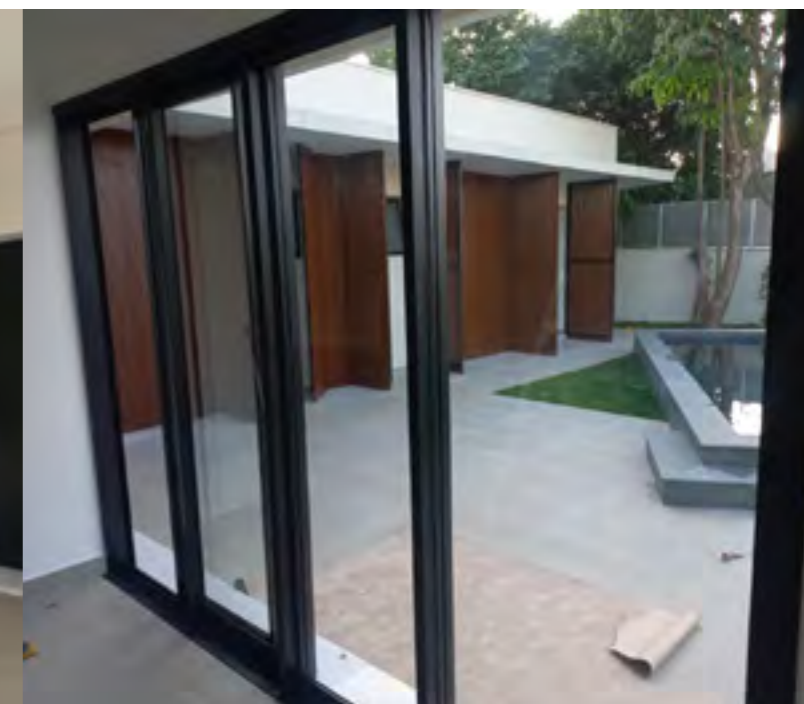

Um projeto em parceria com a Arquiteta Angelica Tavares.

O novo projeto para Rua Acácias, visava atender as novas necessidades que o atual programa pedia, como área gourmet, piscina, 3 suítes, suite principal com 2 banheiros e closet, etc.

A construção em "L" tornou natural a criação de uma piscina no centro, rodeada de verde e a abertura de grandes vãos nos ambientes das salas e quartos para unir a visão. A área gourmet se concretizou

como extensão das salas e contou com o apoio da cozinha. As entradas para pedestres e carros foram separadas e houve a setorização dos ambientes íntimos, trabalho e lazer. Materias atuais, mas atemporais completaram o projeto, como o uso de pedras, madeiras, vidros, porcelanatos e mármore. Grandes vãos e o branco das paredes e fachadas, trazem luz, ventilação e conforto, tudo isso abraçado por um confortável jardim à frente dos quartos e que rodeia toda a casa.

CONDOMÍNIO MIRANTE GÁLIA

São Paulo - SP

HOME



GALIA 326

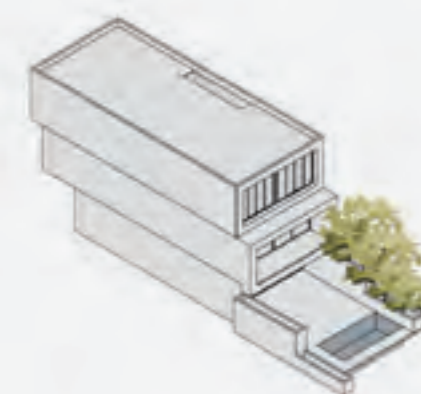

Projeto desenvolvido com o escritório de arquitetura Laura Rocha. Condomínio de casas com vista espetacular para skyline dos Jardins e Avenida Paulista e vista exuberante do Jockey Club.

CASA GÁLIA

São Paulo - SP

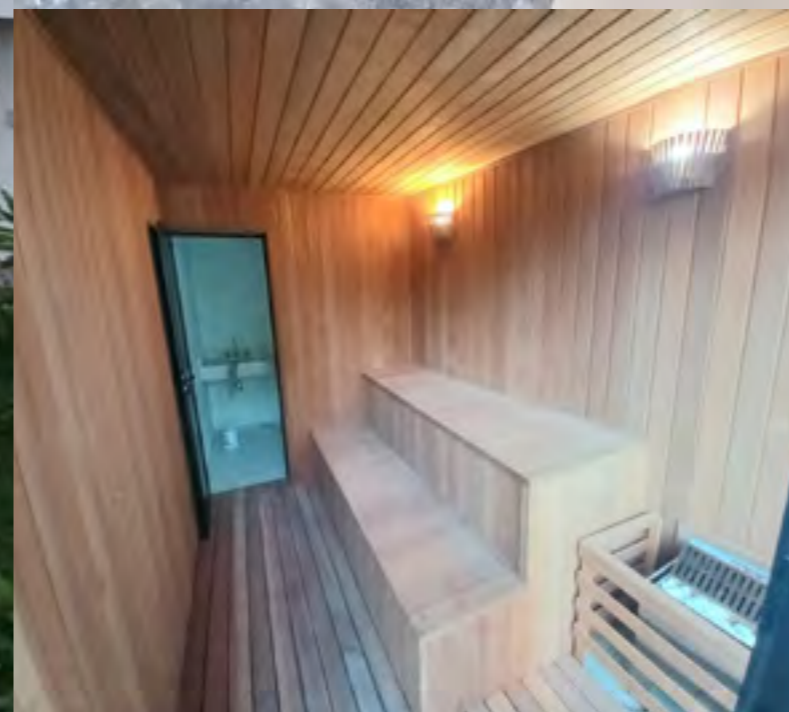

Mais um projeto da Arquiteta Angelica Tavares.

A casa tinha um bom projeto e uma vista maravilhosa. Nada mais natural que apenas adequá-la aos tempos de hoje, ampliando seus espaços e sua maravilhosa vista. Assim tudo correu de forma fluída e natural. A idéia era ter uma casa confortável para família, mas com a possibilidade para receber amigos com privacidade. Com isso, muitos espaços foram mantidos, mas ampliados e receberam novo enfo-

ques; como a criação de uma área gourmet, sauna, piscina, escada lateral independente, nova suite para o quarto central, deck para o quarto da frente, ampliação e integração do living e com jantar, etc. Os vãos foram ampliados para serem mais iluminados e acabamentos naturais foram incorporados; como madeiras, pedras, caixilharia em alumínio, brises, mármore e porcelanatos.

CASA CARPINA

São Paulo - SP



Projeto da Arquiteta Angelica Tavares, retrofit total, 5 suites com closets sendo suite master banheiro Sr e Sra, living, sala de jantar, home theater, 2 dorms funcionarios, lavanderia, copa e cozinha, SPA para

sala de ginastica, sauna, piscina aquecida, jacuzzi coberta, espaço gourmet com churrasqueira, salão de jogos, depósito, garagem coberta, nova marcenaria, academias.

CASA ALAMEDA CASA BRANCA

São Paulo - SP



Parceria de sucesso com o Studio SuperLimão, o projeto residencial de retrofit Casa Branca é o primeiro do Brasil com o selo Carbono Zero.

CASA ACUTIRANHA

São Paulo - SP



Nosso primeiro projeto em parceria com a arquiteta Adriana Consulin.
Um retrofit total em um terreno com aproximadamente 610 m², próximo ao Clube Paineiras.

Nesse projeto tivemos o grande desafio de transformar um casa antiga em uma casa moderna, mantendo toda a identidade do imóvel.

CASA ALCEBIADES

São Paulo - SP

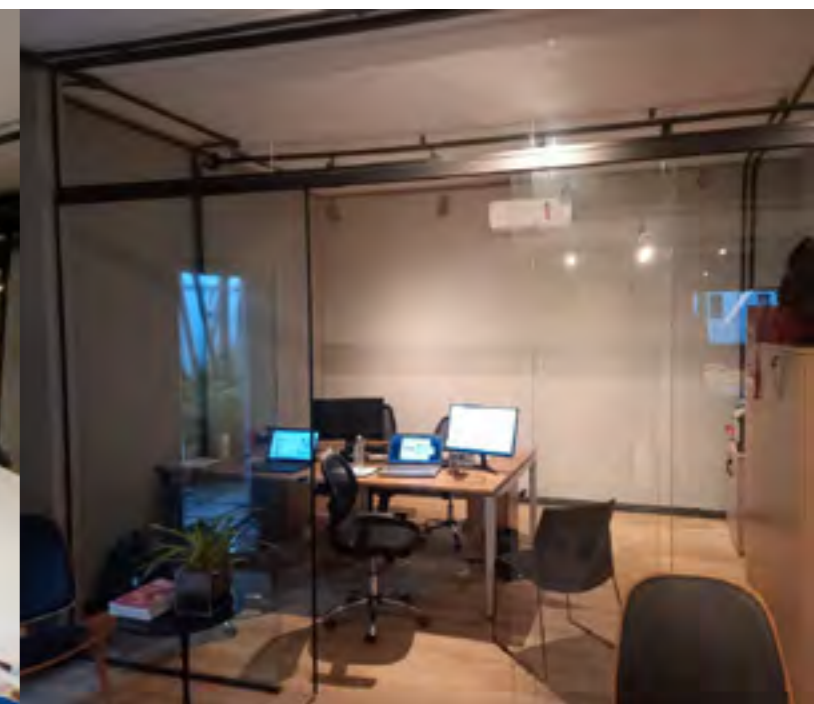

Mais um desafio para a nossa equipe, adaptamos a casa residencial em uma casa comercial. Um espaço diferenciado, totalmente moderno com Salao 1 para 18 pessoas, Salao 2 para 10 pessoas, Sala Diretoria,

3 Salas de reuniao, 4 banheiros, Copa e cozinha, deposito, Garagem fechada mais 5 vagas na porta, Area de descompressão, próximo a ponte cidade jardim.



Em 25 dias a equipe da HRO Engenharia fez toda a adaptação do novo layout da nova unidade. O maior desafio do projeto foi manter a mesma identidade da antiga loja, reaproveitando a marcenaria existente,

piso, aplicação de revestimento em ACM rosa na fachada existente, além da nova elétrica, hidráulica, forro, ar condicionado, pontos de SPK, etc.



Ilhabela - SP

A HRO Engenharia executou em 45 dias a reforma da nova loja da Farm em Piracicaba. Nesse projeto executamos toda a obra civil, elétrica, hidráulica, troca de piso, acabamentos, luminárias, fachada, dentre outros.

Piracicaba - SP

A HRO Engenharia executou em 40 dias a reforma da nova loja da Farm em Piracicaba. Nesse projeto executamos toda a obra civil, elétrica, hidráulica, troca de piso, acabamentos, luminárias, fachada, dentre outros.



A John John, marca do Grupo Restoque, é um dos clientes da HRO engenharia. Foram 5 projetos realizados em 2 anos, contando com a parceria da arquiteta Fernanda Marques, cada um entregue em

um prazo de aproximadamente 40 dias. A equipe entregou toda a reforma interna, fachada externa e interna, iluminação, forro, pintura, piso e mobiliário.

DUDALINA

Rua Oscar Freire - SP | Shopping Iguatemi - SP
Shopping Cidade São Paulo - SP | Shopping Leblon - RJ
Shopping Mueller - PR | Shopping Pátio Batel - POA | Aeroporto de Congonhas - SP

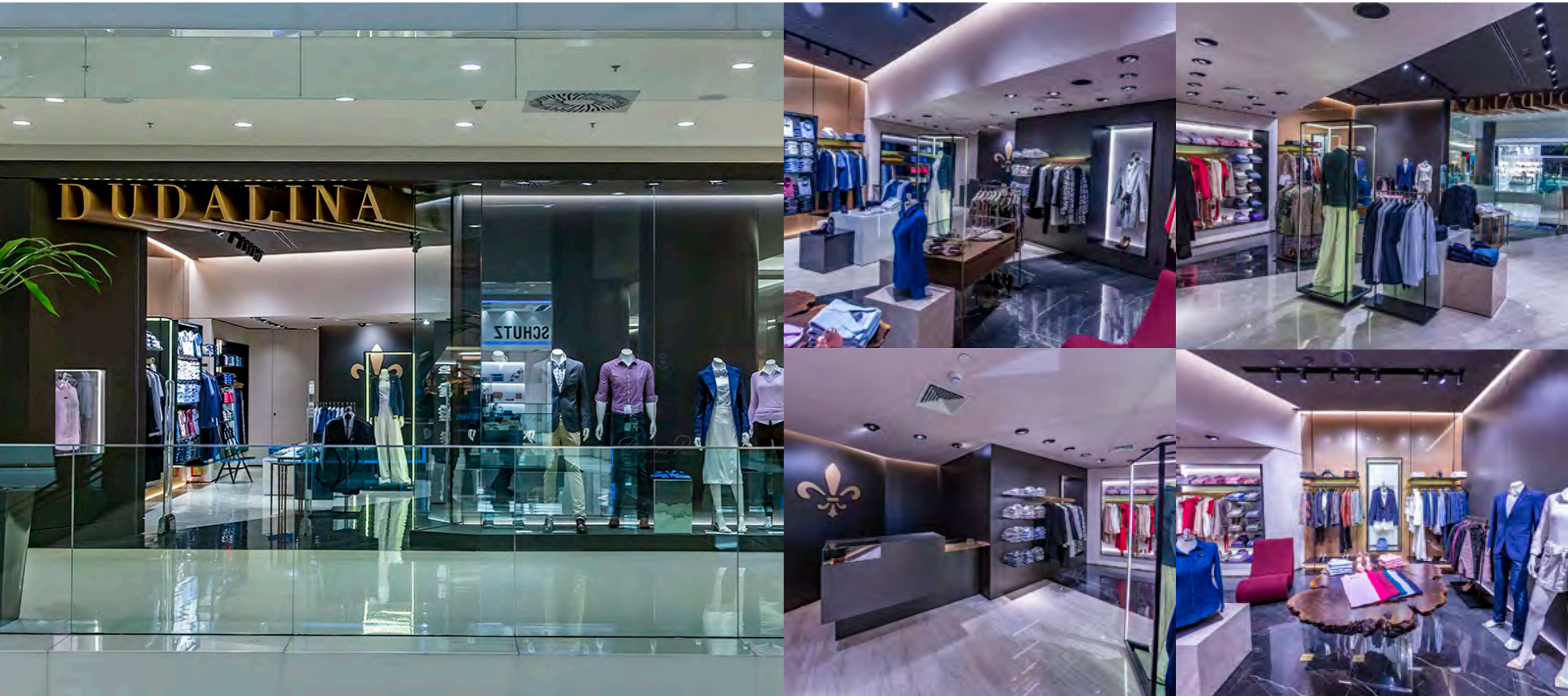

Em parceria com a arquiteta Fernanda Marques, a equipe HRO entregou em 2 anos as 6 novas lojas da marca Dudalina. Com o prazo de aproximadamente 40 dias, a equipe realizou toda a reforma civil e adaptação das fachadas externa e interna.

LE LIS BLANC

Shopping Center Norte - SP | JK Iguatemi - SP
Shopping Leblon - RJ | Barra Shopping - RJ
Barra Sul Shopping - POA | Moinhos Shopping - POA
Goiabeiras Shopping - Cuiabá - MT



Mais um projeto em parceria com a Fernanda Marques Arquitetura. A Le Lis Blanc, outra marca do Grupo Restoque, teve suas 6 novas lojas entregues pela HRO engenharia em aproximadamente 30 dias. Nesses

projetos, a empresa executou a reforma de toda parte interna, a troca do piso, acabamentos, pintura, forro e mobiliário.



Projeto da arquiteta Fernanda Marques em parceria com a equipe da HRO engenharia. As novas lojas da Rosa Chá foram entregues em aproximadamente 30 dias, onde foi realizado toda a reforma da parte interna, da fachada externa, acabamentos, piso, pintura, forro, marcenaria e mobiliário.

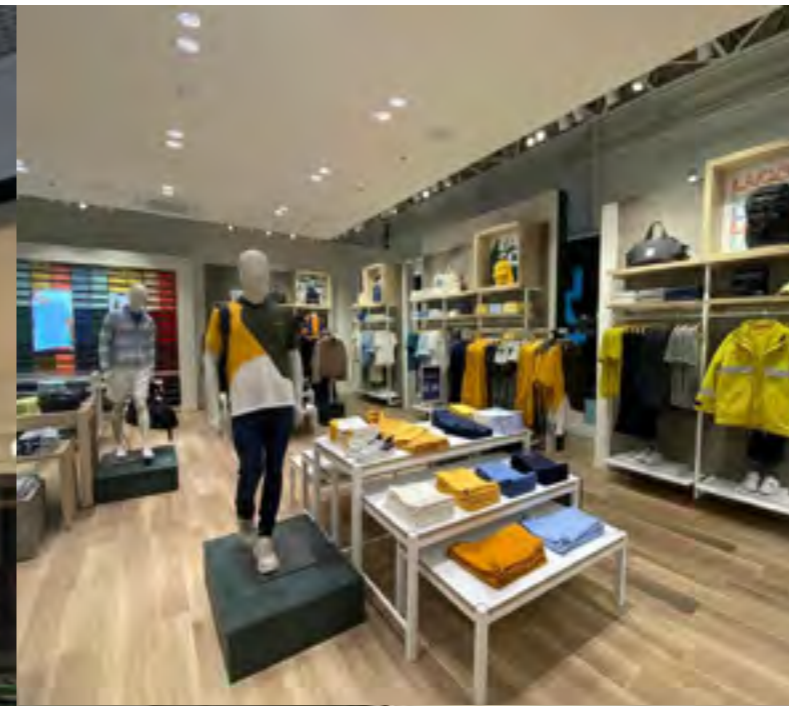

Brasília Shopping - DF

A equipe HRO engenharia executou em 40 dias toda a reforma da nova loja da Lacoste no Brasília Shopping. Neste projeto realizamos toda a demolição, elétrica, piso, civil, gesso, pintura, ar condicionado, fachada, instalação de luminária, marcenaria, acabamentos, etc.

Outlet Premium Grande São Paulo - SP

Um projeto em parceria com a AM3 Arquitetura realizado em 52 dias pela equipe da HRO Engenharia. Foram 335 m², aonde executamos toda a nova parte elétrica, piso, forro flutuante, combate a incêndio, instalação de luminárias, som, civil, gesso, pintura, ar condicionado, etc.



Um projeto da Fal Arquitetura em parceria com a HRO engenharia.
Em aproximadamente 90 dias a equipe da HRO Engenharia executou toda a reforma da nova loja da marca Liebe na Rua Oscar Freire.



Neste projeto realizamos o retrofit no imóvel adaptando o mesmo ao novo layout da loja. Nossa equipe realizou toda a demolição, troca de piso, civil, ar condicionado, fachada, pintura, marcenaria, acabamentos, instalação de luminárias, hidráulica, elétrica, etc.



Outlet Premium Grande São Paulo - SP

A equipe HRO Engenharia executou em 70 dias 1200 m² de obra, onde fizemos toda a nova parte elétrica, hidráulica, piso de concreto polido com pintura por impregnação no padrão Nike, além ar condicionado, SPK, gesso, pintura, instalação de luminárias, fachada, acabamentos, etc.

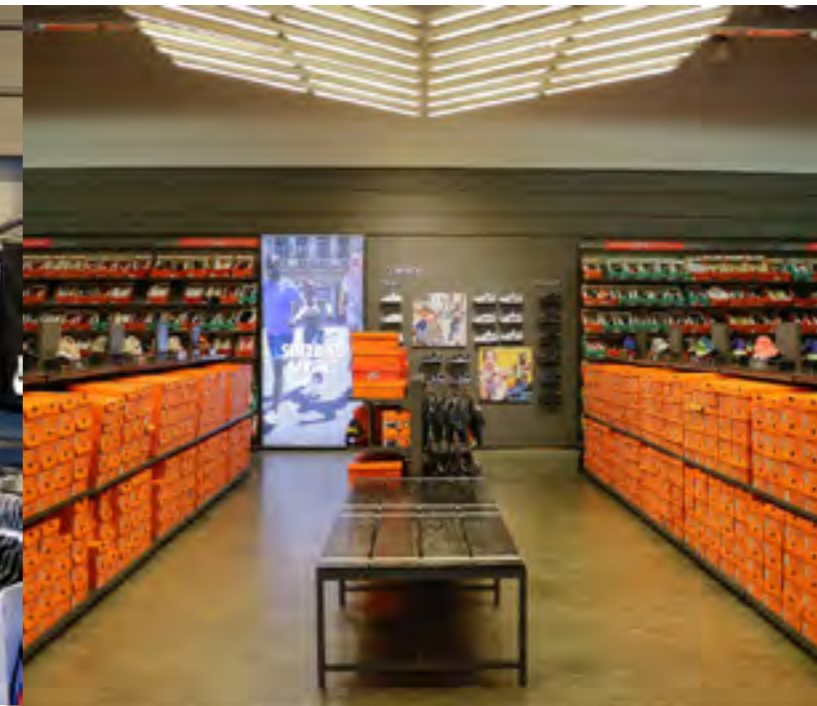
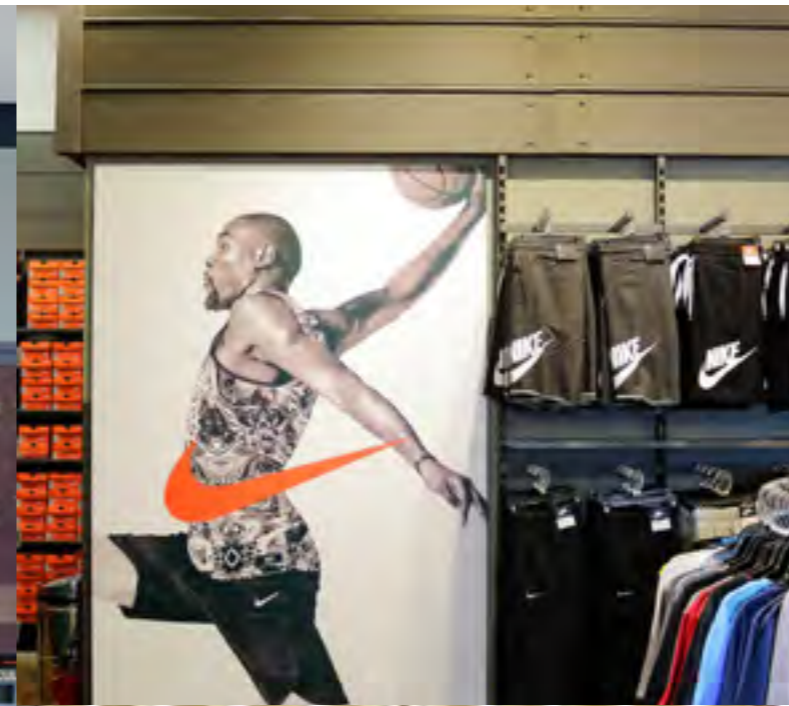

Outlet Premium Brasília - DF

Um projeto da The Brand-Tailors em parceria com a HRO engenharia. O diferencial desta obra é que a equipe trabalhou com a loja funcionando durante toda a reforma. Com o prazo de 60 dias, foi realizado a readequação de todo o layout, demolição, instalação de novo piso, toda a parte elétrica, inclusão da nova iluminação, fachada externa, pintura e forro.



A equipe HRO engenharia em parceria com a UP Arquitetura entregou em 45 dias a nova loja da Fila, marca do Grupo Dass.
 Nesse projeto executamos toda a reforma civil, elétrica, hidráulica, ar condicionado, gesso, pintura, piso, iluminação, fachada de ACM e vidro e marcenaria;

MAGAZINE LUIZA

Tietê Plaza Shopping - SP
Diadema - SP
Shopping Center Norte - SP

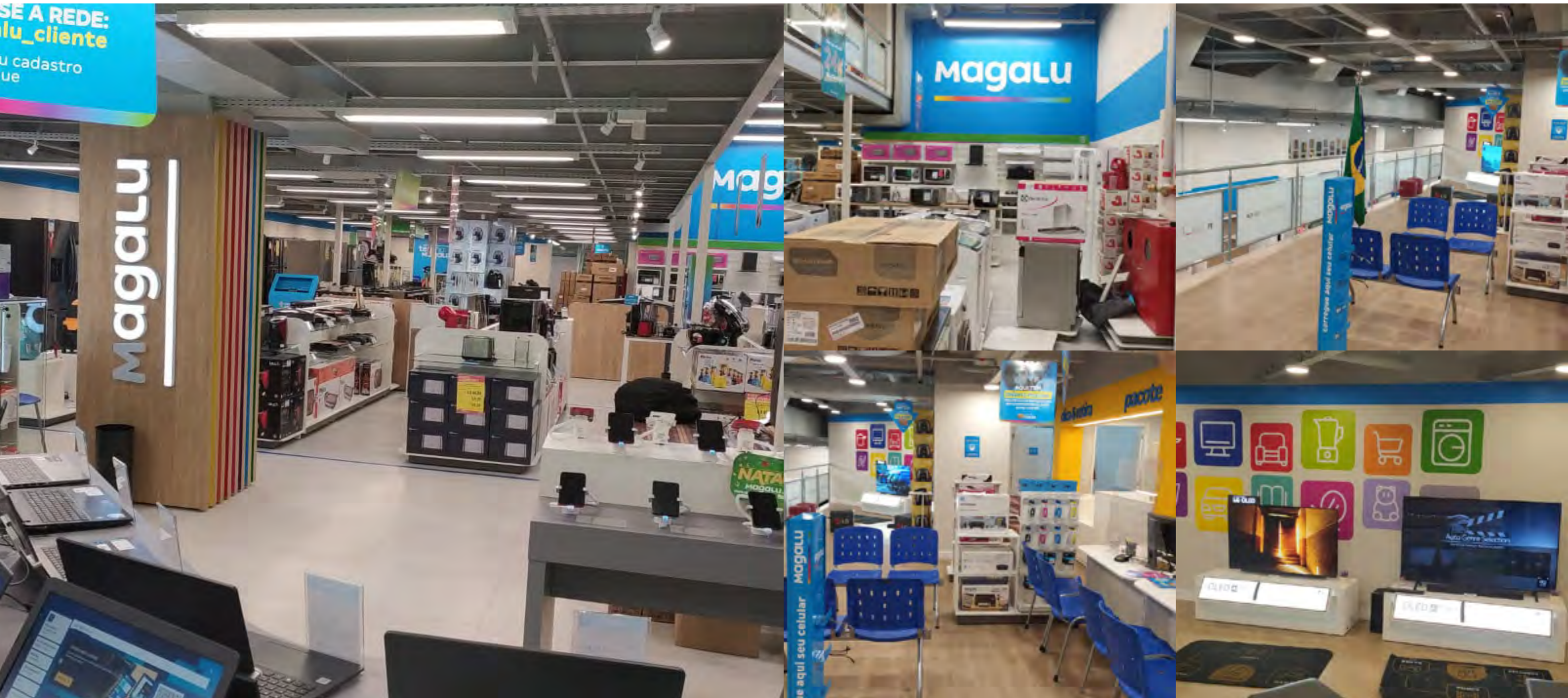

Diadema
A HRO Engenharia executou em 88 dias a obra da nova filial da Magalu na cidade de Diadema, foram mais de 850 m² de reforma.

Nesse projeto foram executados os serviços de demolição, reforço estrutural, laje em concreto armado, escada metálica, elevador, piso em porcelanato, forro de gesso e forro removível, pintura, fachada, etc;



Shopping Frei Caneca - SP

A HRO engenharia entregou a nova loja da rede Kalunga no Shopping Frei Caneca em 38 dias. Neste projeto, a empresa executou a nova fachada externa e interna, fez a adaptação do novo piso, elétrica e hidráulica, instalação de luminárias, mobiliário, pintura e acabamentos.

Shopping Bonsucesso - SP

Nossa equipe executou em 50 dias mais de 570 m² de obra para nova loja da Kalunga no Shopping Bonsucesso. Nesse projeto fizemos toda a nova parte elétrica, hidráulica, instalação de novo forro de gesso, instalação de novas luminárias, além de toda a infraestrutura de ar condicionado, pintura, instalação de novo piso, SPK, etc.



Os projetos da marca Replay também foram realizados em parceria com a BIZ Arquitetura, com um prazo de aproximadamente 45 dias. A HRO engenharia fez toda reforma civil, implantou novas fachadas, além de todo acabamento, pintura e mobiliários.

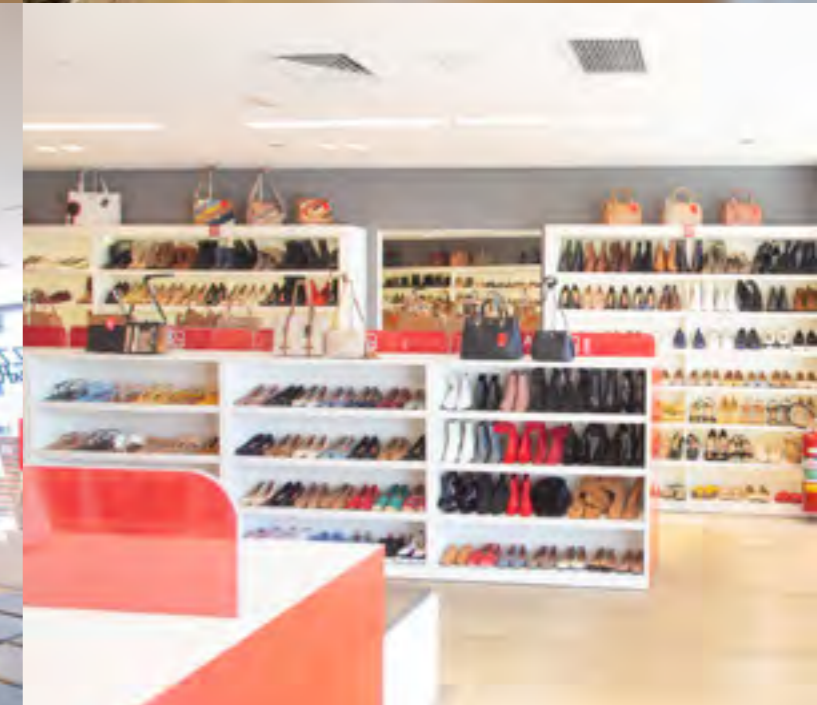

Em parceria com a Simbiose Arquitetura, a HRO realizou o primeiro projeto com a marca Arezzo. Em 30 dias foi entregue a nova loja do Outlet Premium São Paulo.

Nesse projeto a equipe da HRO Engenharia executou os serviços de elétrica, troca de piso, pintura, gesso, civil, ar condicionado, acabamentos, fachada, etc.



A equipe da HRO engenharia entregou em 12 dias a nova loja pop up da Alme, marca do Grupo Arezzo, no Shopping Iguatemi São Paulo. A HRO Engenharia executou em 12 dias o retrofit da nova loja pop up da Alme no Shopping Iguatemi SP. Nesse projeto realizamos toda a adaptação do

novo layout da loja, que compunha os serviços de elétrica, piso, gesso, pintura, instalação de novas luminárias, fachada, etc;

LENNY NIEMEYER

Vila Nova Conceição - SP
JK Iguatemi - SP



Um projeto assinado pelo arquiteto André Piva em parceria com a HRO engenharia, com o prazo de aproximadamente 30 dias. A empresa realizou todo o novo layout, adaptação estrutural, regularização de contrapiso, implantou nova fachada externa e calçada.



Outlet Premium Brasília - A equipe da Hro Engenharia entregou em 50 dias a obra da nova filial da Souq localizada no Outlet Premium Brasília, na cidade de Alexania.

Foram executados todos serviço de instalação de ar condicionado, troca de piso, civil, combate a incêndio, marcenaria, etc;

As novas lojas SouQ em São Paulo foram realizadas pela HRO engenharia em parceria com a BIZ Arquitetura. A equipe executou a reforma interna, fachada, forro, pisos e acabamentos.

7 FOR ALL MANKIND

Shopping Iguatemi Brasília - DF

RETAIL



Um projeto do arquiteto italiano Francesco Cassetta em parceria com a HRO engenharia.
A nova loja foi entregue em 30 dias, vale destacar a marcenaria que recebeu todo o acabamento em lâminas de freijó.



Em parceria com a BIZ Arquitetura, a HRO engenharia realizou o projeto em 40 dias. Foi executado toda a demolição, a regularização elétrica e hidráulica, forro, pintura, fachada e marcenaria.

GRAND CRU

Shopping Tijuca - RJ | Icaraí - RJ
Shopping Diamond Mall - BH



Icaraí / Niterói - Um projeto da Dezoito Arquitetura executado pela equipe da HRO engenharia. Em 45 dias nossa equipe executou mais de 160 m² de obra que compunha toda a nova parte elétrica, marcenaria, adega climatizada, ar condicionado, nova iluminação, gesso, pintura, fachada, etc.

Shopping Diamond Mall / BH - Um projeto da Tridi Arquitetura executado pela equipe da HRO engenharia em 35 dias, mais de 50 m² de obra. Nesse projeto executamos toda a marcenaria, piso, hidráulica, ar condicionado, adega climatizada, nova fachada, pintura, gesso, elétrica e acabamentos.



Rua Garcia D'Avila - RJ

A HRO engenharia entregou em aproximadamente 75 dias a nova loja conceito da marca Granado, localizada na Rua Garcia D'Avila em Ipanema no Rio de Janeiro. Nossa equipe executou toda a demolição, novas instalações elétricas, hidráulicas, regularização de contrapiso, instalação de novo piso, acabamentos e revestimentos, serralheria, ar condicionado e infraestrutura, combate a incêndio, forros e divisórias, TI, instalação de novas luminárias, pintura, gesso e acabamentos, vidros, marcenaria, etc.

Shopping Cidade Jardim - SP

A equipe da HRO Engenharia executou em 60 dias a reforma da nova loja da marca Granado no Shopping Cidade Jardim. Esse projeto compunha toda a troca de piso, marcenaria, instalação de luminárias, ar condicionado, civil, acabamentos;



Em parceria com a arquiteta Laura Rocha, a HRO Engenharia executou em 35 dias toda a reforma da nova loja da marca Missinclof no Shopping Cidade Jardim. Foram 43 m² aonde executamos toda a adaptação da loja para o novo layout, além do toda a reforma incluindo os serviços de mão de obra civil, elétrica, ar condicionado, piso, forro de gesso, pintura, acabamentos, marcenaria, nova iluminação, fachada, etc. Ampliação Missinclof - Adaptação do imóvel seguindo o layout da loja existente, executamos em 35 dias

todos os serviços de mão de obra civil, elétrica, iluminação, piso, ar condicionado, hidráulica, pintura, gesso, fachada, etc;



Esse foi nosso primeiro projeto da conceituada Ginger, um projeto com conceito alegre, animado, simples e chique ao mesmo tempo, ambiente bem descolado.

ESTRELA BEAUTY

Shopping Pátio Paulista - SP



A equipe HRO Engenharia executou em aproximadamente 60 dias a execução da nova loja da marca Estrela Beauty no Shopping Pátio Paulista.
Um projeto do escritório de arquitetura Mauricio Queiroz Design de Consumo. Nesse projeto executamos

toda a parte civil, demolição, elétrica, hidráulica, SPK, ar condicionado, piso, acabamentos, gesso, ar condicionado, etc.

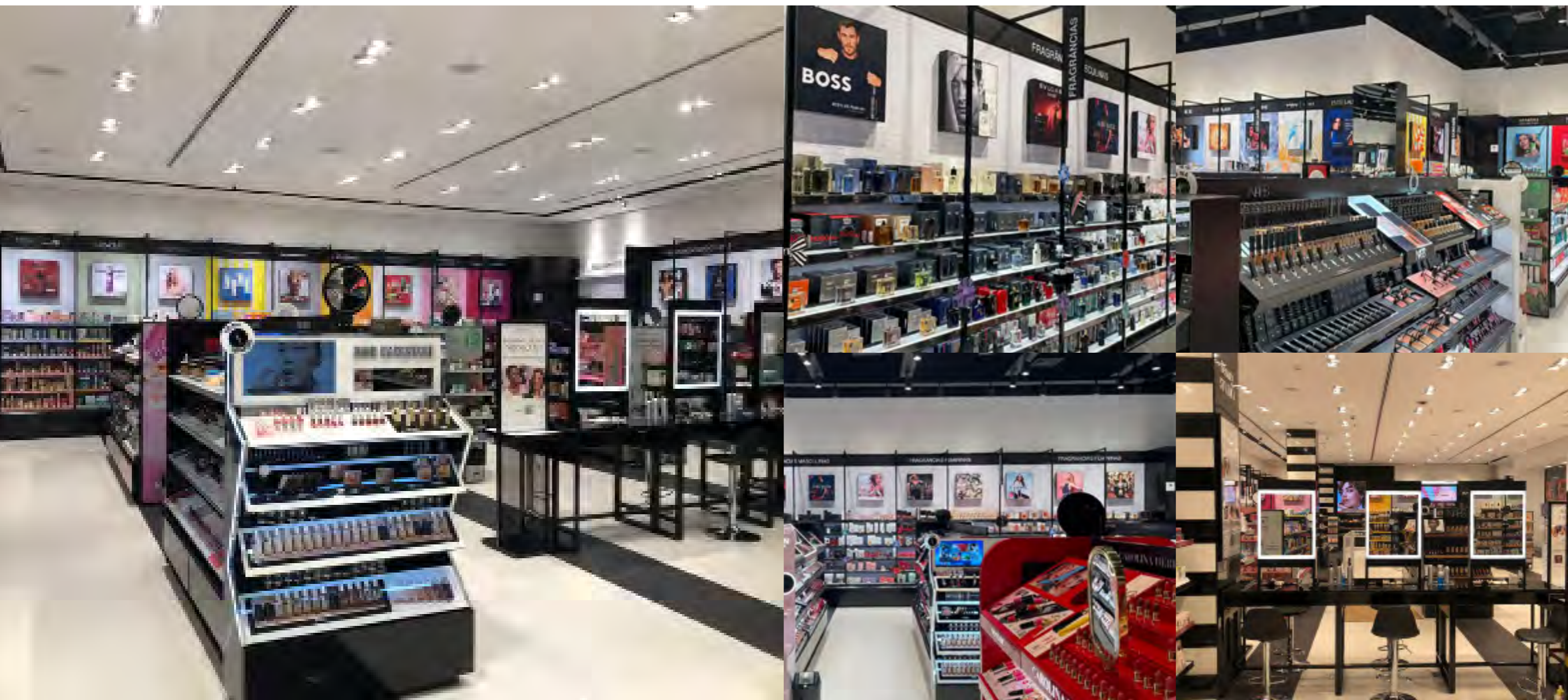

Esse foi nosso primeiro projeto da marca Sephora, um grande desafio para nossa equipe, executamos todo o projeto em 45 dias, entregando dentro do prazo acordado com todos os acabamentos, mobiliário, ar condicionado, etc.

ESTOQUE

Catarina Outlet - SP



Mais um projeto em parceria com a BIZ Arquitetura - Execução da reforma de toda a loja, incluindo elétrica, hidráulica, iluminação, ar condicionado, marcenaria, pisos, gesso, etc.



Patrocínio - A equipe HRO executou em 60 dias a obra da nova filial da Nutrien na cidade de Patrocínio Minas Gerais. Nesse projeto executamos toda a obra civil, instalações elétricas, infra e instalação de ar condicionado, pintura, gesso, marcenaria, etc.

Coromandel - A equipe HRO executou em 50 dias a obra da nova filial da Nutrien na cidade de Coromandel Minas Gerais. Nesse projeto executamos toda a obra civil, instalações elétricas, infra e instalação de ar condicionado, pintura, gesso, marcenaria, execução de revestimento rustico, paisagismo, etc.



Em parceria com a BIZ Arquitetura, nossa equipe executou em 45 dias toda a reforma da nova loja da Nayara Marra. Foram executados os serviços de elétrica, hidráulica, ar condicionado, marcenaria, fachada, troca de piso, gesso, mobiliário, iluminação, etc.



Esse foi nosso primeiro projeto da marca CL Jóias em parceria com Mauricio Queiroz, um projeto com muitos detalhes em marcenaria, pedras, acabamentos, etc.



Shopping Cidade Jardim

Um projeto em parceria com a arquiteta Alessandra Bartali. Foram 70 m² executados em 60 dias. Nesse projeto executamos toda a nova marcenaria, estrutura elétrica, hidráulica, piso, ar condicionado, gesso, pintura, instalação de novas luminárias, som, etc.

CJ Shops

Mais um projeto com a arquiteta Alessandra Bartali. Nossa equipe executou 20 m² de obra em 45 dias que compunha toda a marcenaria, elétrica, hidráulica, instalação de luminárias, ar condicionado, piso, som, gesso, pintura, etc.



Agência Itaú
 Nosso primeiro projeto do Itau em parceria com a B&Partners.co, um novo conceito de atendimento ao cliente/ funcionário.



Em um prazo de 30 dias executamos a obra da nova unidade da Localiza Hertz no Auto Shopping Aricanduva. Foram 26 m² de obra mais 20 m² de mezanino, no escopo dos serviços foram realizados os serviços de hidráulica, elétrica, pintura, gesso, ar condicionado, iluminação, etc.



Nosso primeiro projeto com a Bayer em parceria com M Goes Arquitetura + Design.
A primeira flagship da Bayer para atendimento ao mercado AGRO. Um projeto de 2000 m², prevalecendo

as características rústicas com detalhes bem modernos. Uma área com diversos espaços para reuniões, conferências, confraternizações, etc;



Primeiro projeto da marca M.Officer executado pela HRO engenharia. A nova loja localizada no Morumbi Shopping foi entregue em 28 dias, aonde executamos toda a obra da nova fachada, piso, iluminação, ar condicionado, parte elétrica, gesso, pintura e acabamentos.



Primeiro projeto da marca Fidei executado pela equipe da HRO engenharia. Foram 260m² de obra executados em 45 dias. Neste projeto fizemos toda a obra civil, marcenaria, iluminação, ar condicionado, troca de piso, pintura, gesso e acabamentos.

BAKED POTATO

Shopping Osasco Plaza - SP | Shopping Bourbon - SP
Parque D. Pedro Shopping - SP | Andorinha Hiper Center - SP
Shopping Center Norte - SP



Um projeto do estúdio Jacarandá em parceria com a HRO engenharia. Em 40 dias foram entregues toda a reforma interna, fachada, balcão, piso, mobiliário, elétrica e hidráulica, além da pintura e acabamentos.

QUIOSQUE BAKED POTATO

Shopping Iguatemi Campinas - SP



Em 12 dias a HRO engenharia juntamente com o Estúdio Jacarandá entregou o novo quiosque da Baked Potato no Shopping Iguatemi Campinas. Nesse projeto realizamos toda a parte hidráulica, elétrica, acabamentos, iluminação, rede de esgoto, etc.



Um projeto em parceria com o arquiteto Mauricio Bruno.

A equipe da HRO Engenharia executou em 80 dias 400 m² de obra realizando a adequação do novo layout. Nesse projeto realizamos toda a parte elétrica, hidráulica, instalação de cozinha industrial, aplicação de piso vinílico, mármores e granitos, textura, iluminação, fachada, etc.



A primeira flagship desse novo conceito. Um Empório localizado nos Jardins que oferece uma carta diversificada de produtos, a maioria produzida pelo próprio grupo.

Um ambiente super agradável, com um conceito bem rústico. O maior desafio desse projeto foi a execução sem o fechamento do restaurante.

ESFIHA IMIGRANTES

São Paulo - SP



Primeira cozinha para atendimento total ao público delivery da Esfiha Imigrantes. Foram 60 m², realizamos toda a nova exaustão, ar condicionado, ventilação, revestimentos, alvenaria, dados, instalação de coifas e equipamentos de inox.

PIADINA ROMAGNOLA

Shopping JK Iguatemi - SP

RETAIL



Em parceria com a KCS Arquitetura e Projetos, a HRO engenharia realizou a reforma da nova unidade do Piadina Romagnola. A obra foi realizada no prazo de 50 dias, entregando toda a nova fachada, cozinha,

piso, gesso, acabamentos, forro, mobiliário, além de toda a parte elétrica e hidráulica.

SHEIKH BURGERS

Morumbi Shopping - SP

RETAIL

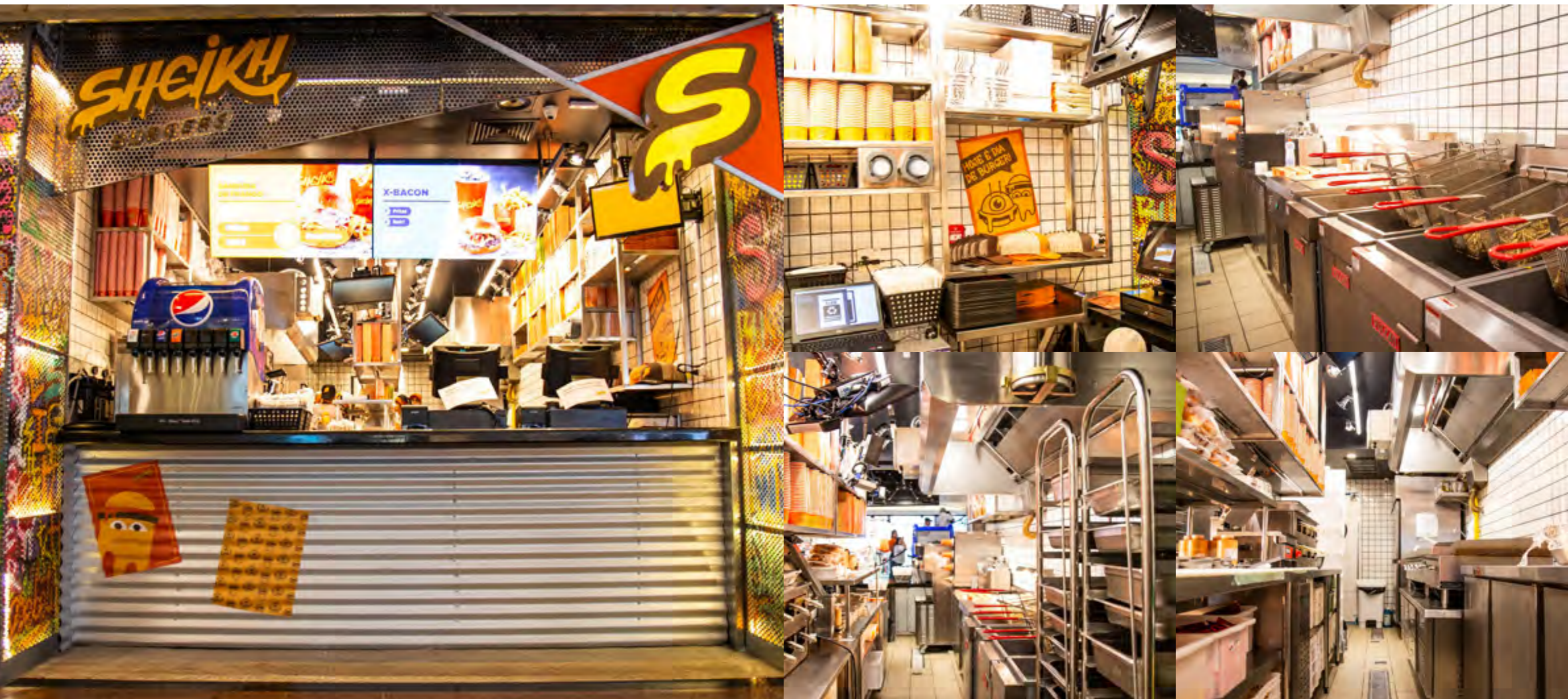

Um projeto da 73.Onze Arquitetura em parceria com a HRO Engenharia. Entregamos em 40 dias a primeira loja da marca Sheikh Burgers no Morumbi Shopping. A equipe HRO executou nesse projeto

todos os serviços de civil, exaustão, ventilação, instalação de coifas, piso, iluminação, gás, hidráulica, elétrica, etc.



A equipe da HRO engenharia executou em 12 dias toda a infraestrutura de elétrica e hidráulica para implantação de nova loja no Shopping Butanta, Shopping do Grupo Carrefour!

SEDE SANTECORP

São Paulo - SP

OFFICE



Sede Corporativa - A equipe da HRO engenharia executou mais de 500 m² em 35 dias. Esse projeto tinha como escopo os serviços de civil, elétrica, hidráulica, piso, pintura, gesso, instalação de novas luminárias, acabamentos, etc.



Nova sede corporativa em São Paulo. 2 andares com 1000 m² cada.
Nossa equipe realizou em 30 dias toda a readequação de 1 dos andares para o projeto inicial. Executamos em 30 dias a demolição, pintura, instalações elétricas, forro, manutenção de ar condicionado e sistema de SPK.

Já no segundo andar nossa equipe em parceria com a arquiteta Laura Rocha executou em 45 dias a adaptação de todo o novo layout, fizemos toda a readequação das salas da diretoria, financeiro, administrativo, salas de reunião, além de toda a nova parte hidráulica, relocação dos pontos de ar condicionado, elétrica, SPK, além da troca de piso, pintura, gesso, marcenaria e exaustão.

ESCOLA NACIONAL DE SEGUROS

Rio de Janeiro - RJ

OFFICE



A nova sede da Escola Nacional de Seguros no Rio de Janeiro foi um projeto em parceria com a Elid Arquitetura, realizado em 60 dias pela equipe da HRO engenharia. Nesse projeto executamos toda a

nova instalação elétrica, hidráulica, piso, ar condicionado, pintura, gesso, marcenaria, mobiliários, civil, etc.

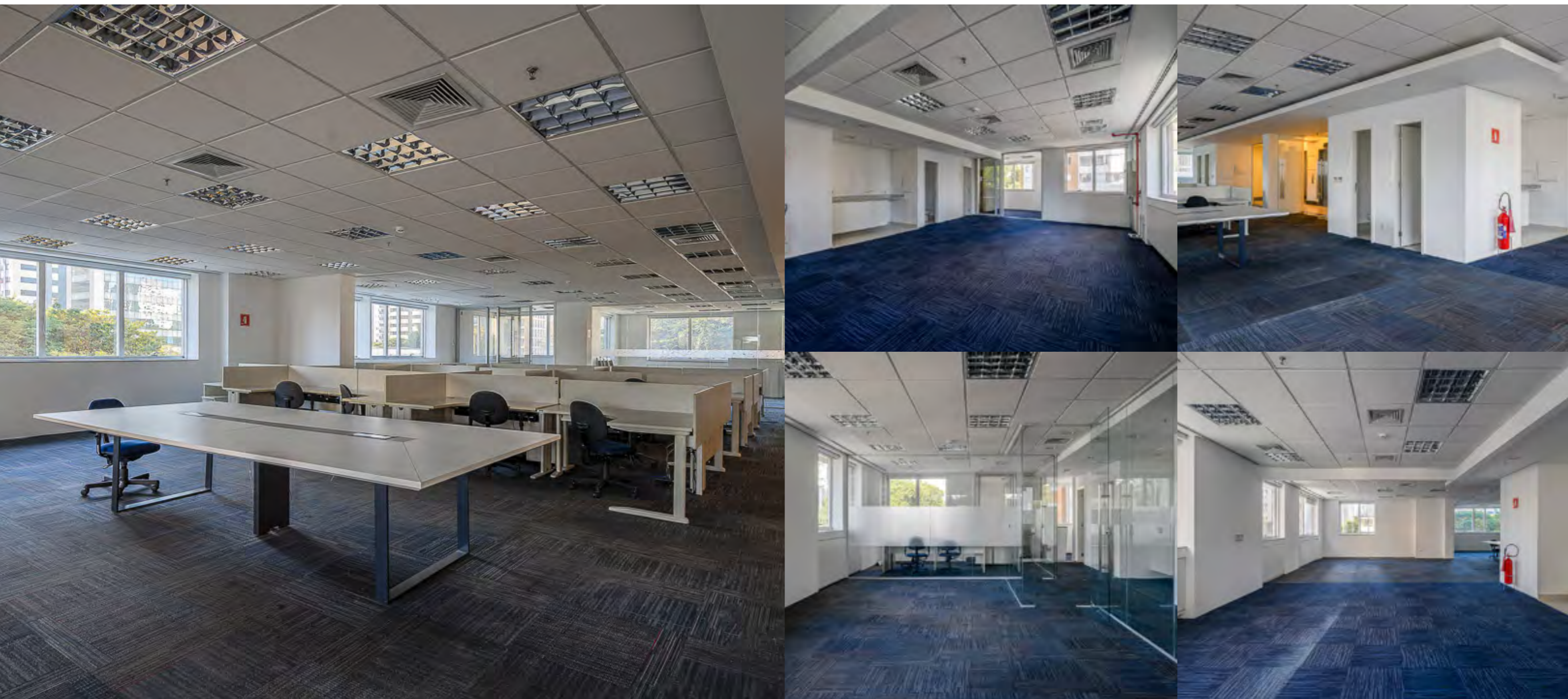

HRO Engenharia em parceria com a AM 3 Arquitetura executou em 45 dias a reforma da antiga sede da marca Asics Brasil na Av. Ibirapuera. Foram 4 andares de obra, com mais de 2000 m² executados. Nesse projeto executamos a adaptação do layout para o antigo layout incluindo todo o serviço de mão de

obra civil, ar condicionado, gesso, pintura, piso, instalação de novas luminárias, acabamentos, etc.



A HRO engenharia entregou em 30 dias toda a reforma da sede do Family Office do Banco Industrial em São Paulo. Neste projeto foi realizada toda a reforma civil, hidráulica, elétrica, piso, pintura, acabamentos, forro e mobiliário.

TEMPEST SECURITY INTELLIGENCE

São Paulo - SP

OFFICE



Este é mais um dos projetos da HRO em parceria com a BIZ Arquitetura. Entregamos 4 andares de obra com aproximadamente 550 m² em 95 dias. Nesse projeto nossa equipe executou toda a obra civil, elétrica, hidráulica, piso, ar condicionado, gesso, pintura, nova iluminação, acabamentos, etc.



Morumbi - A nova unidade Morumbi da Maple Bear foi uma parceria com o arquiteto Lucas Amádio. Em 180 dias foi executada toda a fundação e o reforço da já existente, colocação de estacas, instalação de mais de 80 toneladas de estrutura metálica.

Vila Mascote - Um projeto em parceria com a NA1 Arquitetura realizado em 90 dias pela a HRO. A equipe realizou toda a reforma civil, acabamentos, pintura, colocação de piso, hidráulica, elétrica e nova fachada.

GRUPO DE ESCOTEIROS CARAJÁS

São Paulo Yacht Club - SP

+ PROJETOS
CUSTOMIZADOS



Um projeto em parceria com a NA1 Arquitetura, nossa equipe executou mais de 1500 m² de obra em um período de aproximadamente 9 meses da nova sede do Grupo de Escoteiro Carajás localizado no São

Paulo Yacht Club. Fizemos toda a alvenaria, fundação, acabamentos, elétrica, hidráulica, pintura, gesso, estrutura, piso, etc.



Projeto em parceria com o Byn Studio, a equipe da HRO Engenharia executou em 45 dias todo o novo layout do Kiaora. Nesse projeto fizemos a instalação do novo palco de concreto, todo o novo projeto de acústica, ar condicionado, ampliação do mezanino, ampliação dos bares e banheiros, troca de

revestimento, execução do piso de concreto vermelho, todo o novo projeto luminotécnico, instalação do deck na área externa, serralheria, marcenaria, etc.



A equipe da HRO Engenharia executou 180 dias a nova escola de tiro da Companhia Brasileira de Cartuchos localizada em Brasília, Distrito Federal. Foram executados aproximadamente 1750 m² de obra, aonde a maior complexidade do projeto consistia

na execução de blindagem, sistema de acústica, segurança para armazenamento de armamentos, além de termos executado todos os serviços de hidráulica, elétrica, ar condicionado, gesso, pintura, fachada, etc.

ESPORTE CLUBE PINHEIROS

São Paulo - SP

+ PROJETOS
CUSTOMIZADOS

Sauna, Ampliação Fitness, Sala de Ginástica, Centro Administrativo (2.º andar),
Sala de Pilates/Yoga, Centro Administrativo 2ª fase.

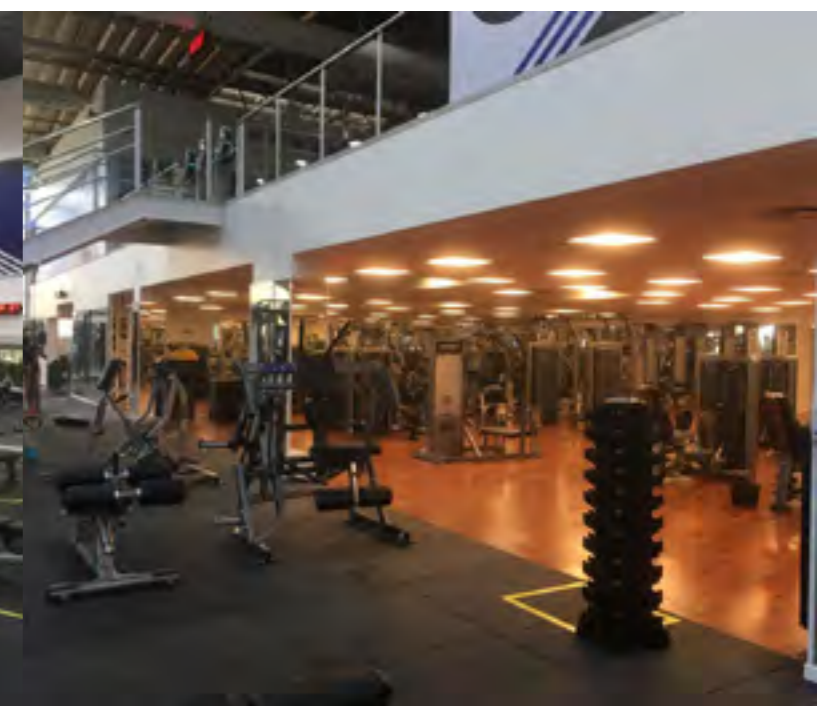
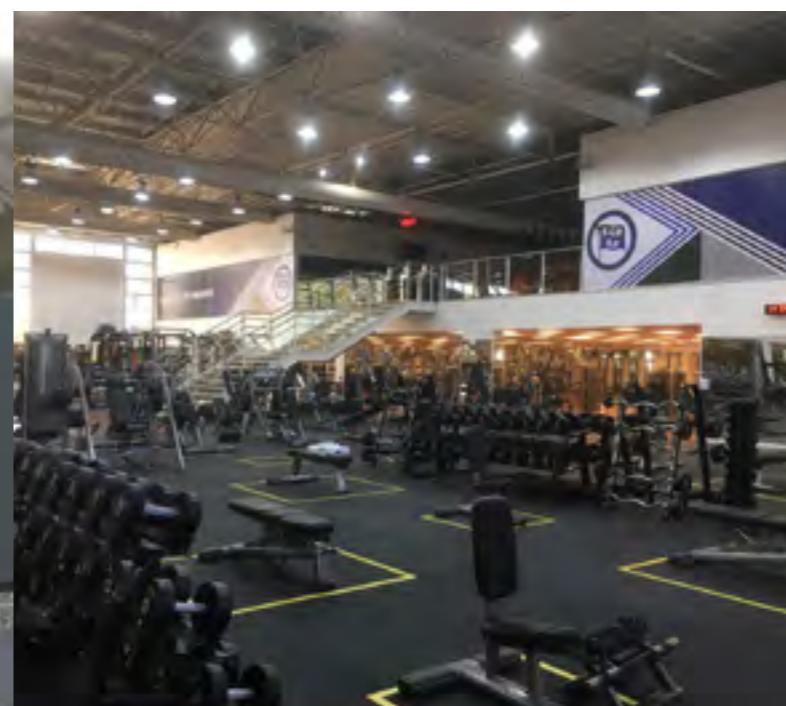

Ampliação Fitness - Prazo inicial: 17/03/20 a 19/04/20 | Prazo pandemia: 09/04/20 a 10/07/20 Metragem: 486,85m² | Serviços: Demolição, instalações elétrica, instalações hidráulica, luminárias, parede e forro de gesso, pintura, piso de borracha especial, espelhos, guarda corpo de vidro e limpeza da obra.

Centro Administrativo 2ª fase - Execução de reforma em todo o segundo andar do centro administrativo, salas diretoria, salas de reunião, recepção, sala de espera, copa, banheiros, etc;



A equipe da HRO Engenharia executou em 40 dias o novo vestiário e copa do squash no Clube Paineiras. Nesse projeto executamos toda a demolição, novas instalações hidráulicas e elétricas, instalação de novos revestimentos dos pisos e paredes, além da nova bancada, instalação de espelhos, etc



Novo palco sede social - A equipe da HRO Engenharia executou toda a readaptação do novo contrapiso, instalação de novo piso de mármore, acabamentos, novo palco, nova rampa de acesso ao palco, instalação de novo piso lonólio no palco, etc.



A HRO engenharia entregou em 60 dias as 2 novas unidades da Academia Bluefit no Rio de Janeiro. Foram mais de 2000 m² de reforma civil de toda a parte interna, com implantação de mezanino, estruturas

metálicas, iluminação, adequação de novo piso, nova instalação elétrica e hidráulica, além da pintura e acabamentos.

KROTON UNIVERSIDADE ANHANGUERA

Unidade Ribeirão Preto -SP

+ PROJETOS
CUSTOMIZADOS

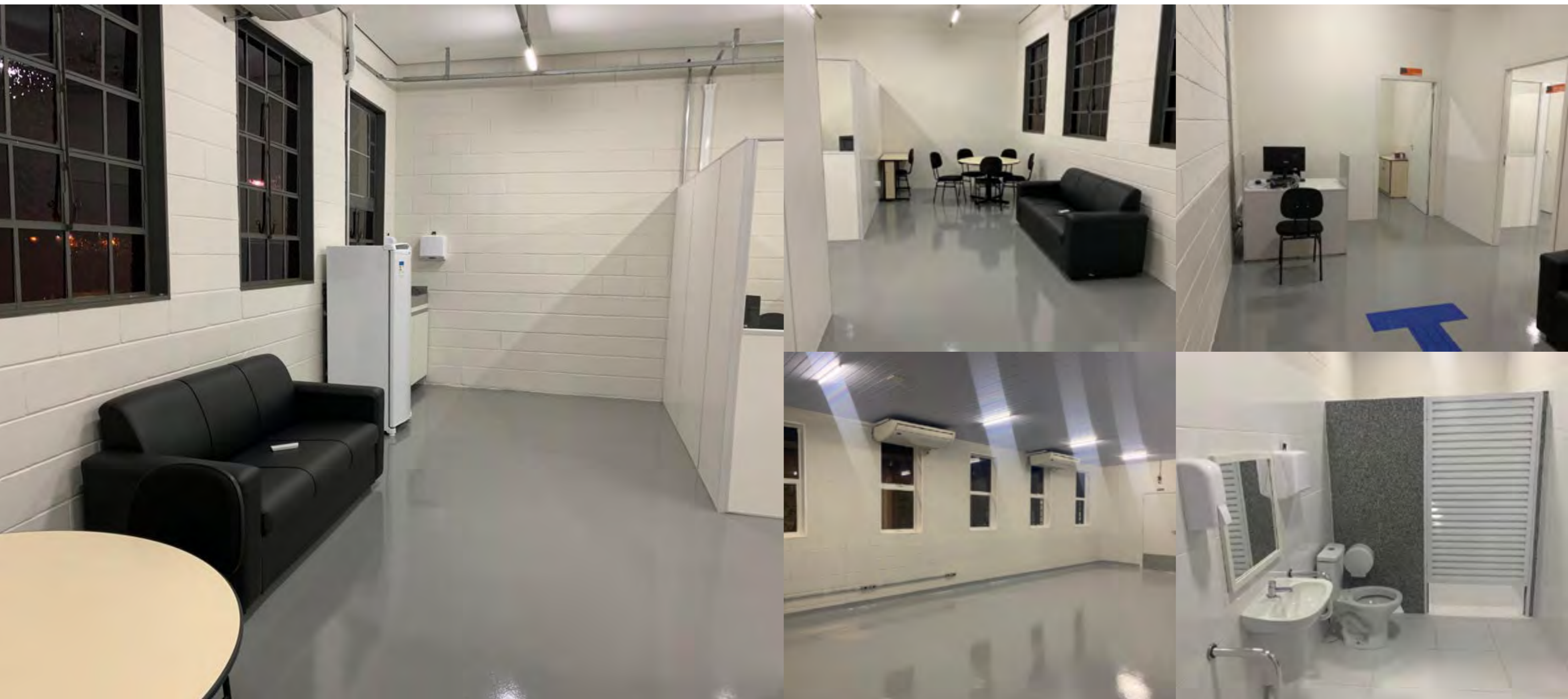

A nova clínica de fisioterapia da Unidade Ribeirão foi entregue em um prazo de 34 dias.
A equipe HRO executou toda a adaptação do novo layout da nova clínica de fisioterapia, além dos serviços de mão de obra civil, elétrica, pintura, piso, hidráulica, iluminação, acabamentos, etc.

MALL DOURADOS - MS

Dourados - MS

+ PROJETOS
CUSTOMIZADOS



Mall Dourados Mato Grosso do Sul

A equipe da HRO Engenharia executou toda a construção do novo Mall em Dourados Mato Grosso do Sul.

Um projeto de 1500 m² executado em 180 dias, o espaço foi dividido em 5 salas comerciais de 180 m² cada com mezanino, fundação com estrutura em concreto e metálica, além de toda hidráulica, cobertura, elétrica, ar condicionado, fachada, estacionamento, etc.

O B R A S

E M A N D A M E N T O

CASA RESIDENCIAL JARDIM PAULISTA
JARDIM PAULISTA - SÃO PAULO | SUPER LIMÃO ESTÚDIO

CASA RESIDENCIAL JARDIM PAULISTA
SÃO PAULO - SP | ARQUITETO CARLOS VERNA

CASA RESIDENCIAL RUA ACUTIRANHA
SÃO PAULO - SP | ARQUITETA ADRIANA CONSULIN

CASA RESIDENCIAL IPORANGA
GUARUJÁ - SP | ARQUITETA FERNANDA MARQUES

CASA RESIDENCIAL SEVERO DUMONT
SÃO PAULO - SP

STREET MALL JUNDIAÍ CASTELO
SÃO PAULO - SP | ARQUITETO JAIME LAGO

SHOPPING BOURBON
REFORMA DAS LOJAS 211/213/214 - 3º PISO

ARQUITETOS PARCEIROS

ANDRÉ PIVA ANEXO ARQUITETURA BE.BO BIZ ARQUITETURA C.A.S.T ARQUITETURA CARLOS VERNA
CAROLINA MALUHY & ISIS CHAULON DABUS ARQUITETURA DANTE DELLA MANNA DENISE BARRETO
DI PACE E DI PACE ELID ARQUITETURA ESTHER GIOBBI ESTÚDIO JACARANDÁ FAL DESIGN
FELIPE DINIZ ARQUITETURA FERNANDA FRUG FERNANDA MARQUES SIG BERGAMIN FRANCESCO CASSETA
GEORGE HOMER JAYME LAGO KCS ARQUITETURA KT KAWAHARA TAKANO LAB ARQUITETOS
LAURA ROCHA ARQUITETURA & INTERIORES LETÍCIA NOBEL MARIA LAVINIA ARQUITETURA MARISA SOLANO
MARTON ARQUITETURA MAURICIO QUEIROZ DESIGN DE CONSUMO NA1 ARQUITETURA BYN STUDIO
PB ARQUITETURA E CONSTRUÇÃO SIMBIOSE ARQUITETURA STUDIO ARTHUR CASAS STUDIO ZEH
SUPERLIMÃO STUDIO THE BRAND TAYLORS TLTB ARQUITETURA & INTERIORES TONINHO NORONHA
TRIDI ARQUITETURA TRIPLEX ZIZE ZINK AM 3 ARQUITETURA FAAN ARQUITETURA ALESSANDRA BARTALI
STUDIO PENHA PERKINS&WILL DEZOITO ARQUITETURA UP ARQUITETURA TWO DESIGN ANDREA CARLA DINELLI
MARESSA BRONSZTEIN FIGOLI-RAVECCA ARQUITETOS ASSOCIADOS

CLIENTES ATENDIDOS



AREZZO



Kalunga

M.OFFICER

missinclof



Grand Cru



Fresto



LIEBE

KIA ORA
DOWN UNDER EXPERIENCE



GRANADO
— PHARMÁCIAS —
DESDE 1870



rosã
chá



LE LIS BLANC



Fideli



LACOSTE



REPLAY

bluefit
A SUA ACADEMIA



Infosys



MONNALISA



magazineLuiza

RUBAIYAT

TEMPEST
Protegendo negócios
no mundo digital.



ALME



FILA

Dass
IMPLEMENTING SPORTSWEAR BRANDS



MSG
global

NAYARA MARRA

GRUPO DE MODA
+roma

SHOP
GINGER SEPHORA

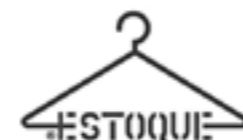

Uma equipe de profissionais com vasta expertise focada para gerar resultados eficientes. Atendendo com qualidade os setores de varejo, corporativo, residencial e projetos customizados.



DIRETOR COMERCIAL

Luciano Hachich

luciano.hachich@hroengenharia.com.br

11 99388-2295

DEPARTAMENTO COMERCIAL

comercial@hroengenharia.com.br



11 3819-2200

Entre em contato através do nosso
WhatsApp 11 94072-3812



Alameda Casa Branca, 1207 – Jardim Paulista
São Paulo – SP – CEP: 01408-001

▶ www.hroengenharia.com.br

 @HRO_ENGENHARIA  HROENGENHARIA  HROENGENHARIA